## DHSF

Kunststoff-Distanzhülsen, steckbar, mit Flansch *Round plug-in plastic spacers with flange*

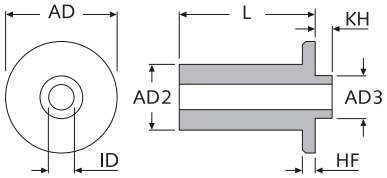


| Artikel-Bez. Typ | Material | geeignet für Gewinde | ID ø | AD ø | AD2 ø | AD3 ø | HF | KH | L min | L max | Farbe |
|---|---|---|---|---|---|---|---|---|---|---|---|
| DHSF 042 080 | PA-GV | M4 | 4,2 | 15,0 | 8,0 | 5,25 | 3,0 | 5,0 | 4,0 | 45,0 | ■ |

*Längenraster: 1,0 mm (Zwischenlängen a. A.) · Unit: mm · MOQ 100x*

| | | | | |
|---|---|---|---|---|
| **Standard-Material:** | PA-GV | UL-94 HB | ■ schwarz | -40°C bis +110°C |
| Material auf Anfrage: | PS | UL-94 HB | □ natur | -40°C bis +70°C |
| | PA-GV | UL-94 V-0 | ■ rostbraun | -40°C bis +200°C |

## DHF

Kunststoff-Distanzhülsen, mit Flansch

*Round plastic spacers with flange*

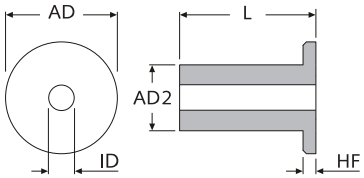


| Artikel-Bez. Typ | Material | geeignet für Gewinde | ID ø | AD ø | AD2 ø | HF | L min | L max | Farbe |
|---|---|---|---|---|---|---|---|---|---|
| NEW DHF 025 060 | PA-GV | M2,5 | 2,5 | 8,5 | 6,0 | 2,0 | 3,0 | 12,0 | ■ |
| DHF 042 080 | PA-GV | M4 | 4,2 | 15,0 | 8,0 | 3,0 | 4,0 | 45,0 | ■ |
| NEW DHF 050 080 | PA-GV | M5 | 5,0 | 15,0 | 8,0 | 2,8 | 4,0 | 45,0 | ■ |

*Längenraster: 1,0 mm (Zwischenlängen a. A.) · Unit: mm · MOQ 100x*

| | | | | |
|---|---|---|---|---|
| **Standard-Material:** | PA-GV | UL-94 HB | ■ schwarz | -40°C bis +110°C |
| Material auf Anfrage: | PS | UL-94 HB | □ natur | -40°C bis +70°C |
| | PA-GV | UL-94 V-0 | ■ rostbraun | -40°C bis +200°C |

**Info:** Viele Alternativen finden Sie im Kapitel Montagezubehör im Abschnitt Isolierbuchsen.

## DHA

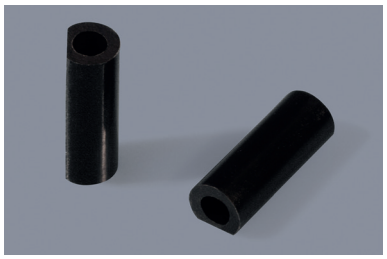

Kunststoff-Distanzhülsen, abgeflacht

*Round plastic spacers with flat side*

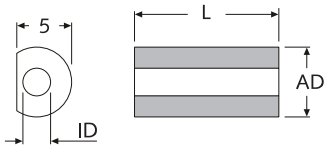


| Artikel-Bez. Typ | Material | geeignet für Gewinde | ID ø | AD ø | L min | L max | Farbe |
|---|---|---|---|---|---|---|---|
| DHA 034 060 | PA-GV | M3 | 3,4 | 6,0 | 2,0 | 16,0 | ■ |

*Längenraster: 1,0 mm (Zwischenlängen a. A.) · Unit: mm · MOQ 100x*

| | | | | |
|---|---|---|---|---|
| **Standard-Material:** | PA-GV | UL-94 HB | ■ schwarz | -40°C bis +110°C |
| Material auf Anfrage: | PS | UL-94 HB | □ natur | -40°C bis +70°C |
| | PA-GV | UL-94 V-0 | ■ rostbraun | -40°C bis +200°C |

Artikel-Bez. für Distanzhülsen mit Flansch (DHF):

ID=2,5/AD2=6,0/L=5,0 mm/PA-GV schwarz

DHF 025 060 050 PA-GV sw

- Material
- Länge
- Außen-Ø
- Innen-Ø
- Typ